KAVERG

# MIESZARKA DO BETONU

KAVERG MACHINES

## Model: VTCM-3500

## PARAMETRY

| | |
|---|---|
| Model silnika | YUCHAI 4105 (turbodoładowany) |
| Moc znamionowa | 85 kW (116 KM) / 2400 obr./min |
| Typ napędu | Wał wyjściowy |
| Oś napędowa | ZL-280 |
| Napęd i układ kierowniczy | 4WD, skręt przegubowy |
| Opony | 12R22.5, bezdętkowe |
| Biegi | 4 do przodu / 4 do tyłu |

## UKŁAD WODNY

| | |
|---|---|
| Sposób podawania wody | Przekaźnik czasowy |
| Pojemność zbiornika wody | 720 l |

## POJAZD

| | |
|---|---|
| Maks. prędkość jazdy | 30 km/h |
| Maks. nachylenie | 30° |
| Masa robocza | 8500 kg |
| Wymiary całkowite (dł. x szer. x wys.) | 6600 x 2850 x 3350 mm |

## POJEMNOŚCI EKSPLOATACYJNE

| | |
|---|---|
| Zbiornik paliwa | 100 l |
| Całkowita pojemność układu hydraulicznego | 120 l |

## BĘBEN MIESZAJĄCY

| | |
|---|---|
| Pojemność mieszania | 5,55 m³ |
| Prędkość obrotowa bębna | 16 obr./min |

## ZDJĘCIA SZCZEGÓŁOWE

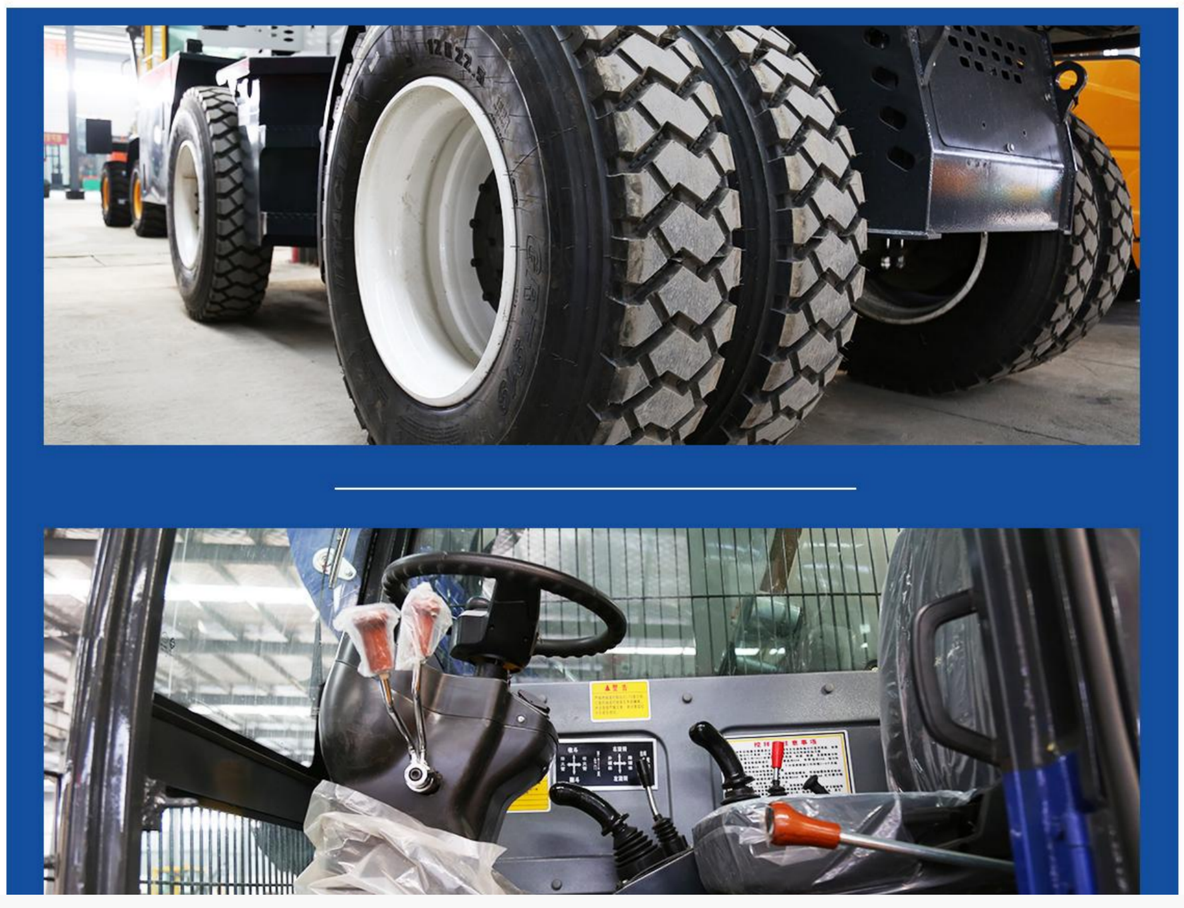

### WARUNKI PŁATNOŚCI:

- 30% T/T zaliczki, 70% T/T przed wysyłką.

### TERMIN DOSTAWY:

- Dostawa do portu załadunku w ciągu 15-25 dni od otrzymania płatności.

### GWARANCJA:

- 12 miesięcy gwarancji.